

2º RALLYMIX

Terra de Xallas SANTA COMBA

19 e 20 de NOVEMBRO



INFORMACION XERAL

En cumprimento da normativa federativas, e en base ás diferentes xuntanzas organizativas entre todos os sectores implicados, especialmente cos corpos e forzas de seguridade, faise pública diferente información ao respecto do evento.



20 RALLY MIX

Terra de Xallas SANTA COMBA

19 e 20 de NOVEMBRO de 2016

ZONA DE COMPETICION

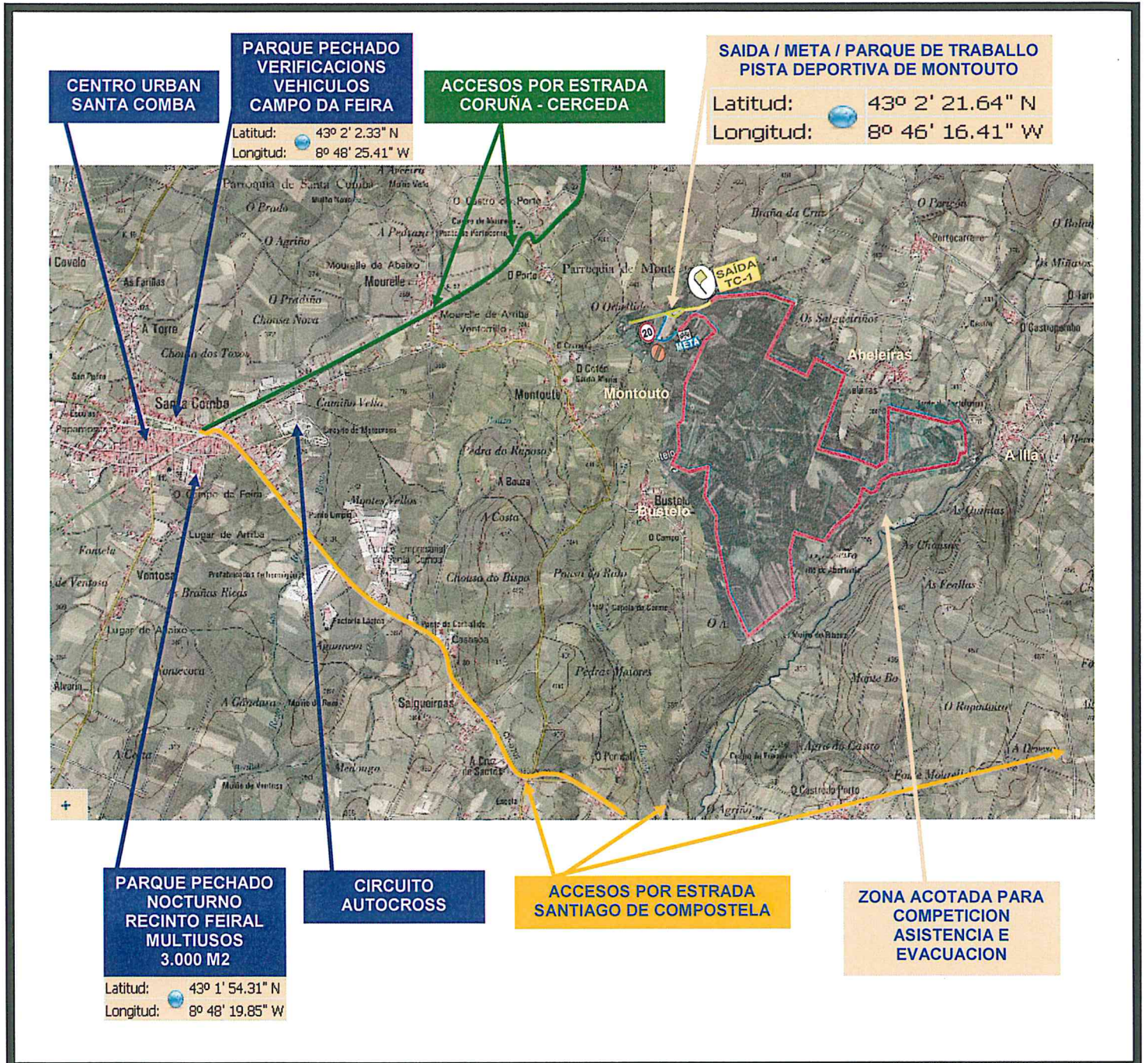





20 RALLY MIX

Terra de Xallas SANTA COMBA

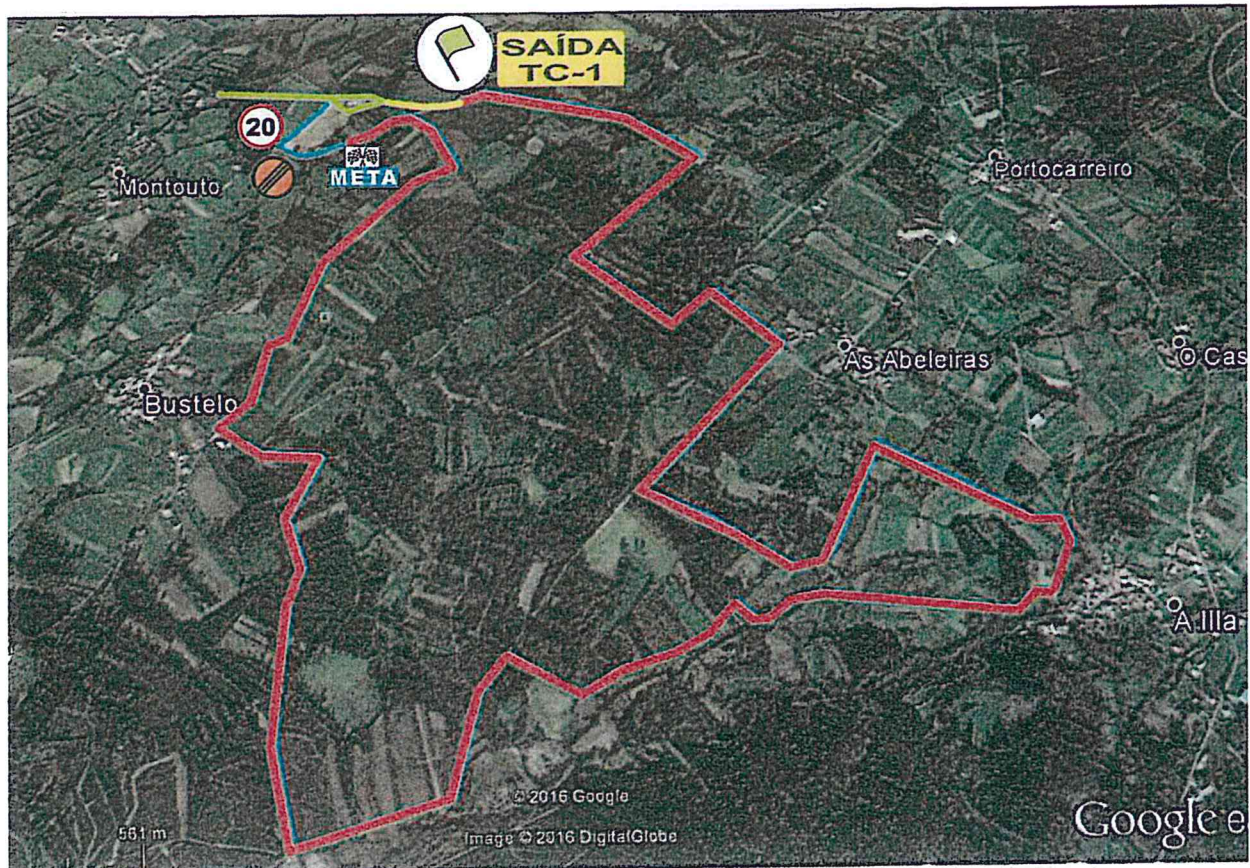
19 e 20 de NOVEMBRO de 2016

PLANO XERAL DE PERCORRIDO TC-1



-  PARQUE DE TRABALLO: Estrada e Campo da festa de Montouto
-  TREITO CRONOMETRADO TC-1 (Asfalto/Terra): 8,200 km.
-  TREITO NEUTRALIZADO (Terra): 0,500 km.
-  PRESAÍDA-SAÍDA A TC-1 (Asfalto): 0,200 km.



20 RALLY MIX

Terra de Xallas SANTA COMBA

19 e 20 de NOVEMBRO de 2016

ROAD BOOK / LIBRO DE RUTA

2º RallyMix Terra de Xallas				Distancia	Tempo Ideal	Media
PkM	ETAPA	1ª e 2ª		Kms.		
SECCIONS				1ª, 2ª, 3ª, 4ª e 5ª		
DISTANCIA TOTAL	DIRECCIÓN	INFORMACIONES		DISTANCIA A META		
0,000 Kms.	0,000 Kms.	1		VELOCIDAD RECOMENDADA 60 SAIDA PARQUE DE TRABAJO Para Oportuna de Montouso e Estrada de Montouso a Ila SACIA PARQUE DE TRABAJO	0,200 Kms.	
0,200 Kms.	0,200 Kms.	2		VELOCIDAD RECOMENDADA 60 ASFALTO Estrada Montouso a Ila SAIDA	0,600 Kms.	
0,000 Kms.	0,000 Kms.	3		ASFALTO Estrada Montouso a Ila SAIDA	8,200 Kms.	DISTANCIA A META
0,700 Kms.	0,700 Kms.	4		II CAMBIO ASFALTO A TERRA II PC	7,500 Kms.	
1,200 Kms.	0,500 Kms.	5		TERRA PC	7,000 Kms.	

2º RallyMix Terra de Xallas				Distancia	Tempo Ideal	Media
PkM	ETAPA	1ª e 2ª		Kms.		
SECCIONS				1ª, 2ª, 3ª, 4ª e 5ª		
DISTANCIA TOTAL	DIRECCIÓN	INFORMACIONES		DISTANCIA A META		
1,500 Kms.	0,300 Kms.	6		TERRA PC	6,700 Kms.	
1,600 Kms.	0,100 Kms.	7		TERRA PC	6,600 Kms.	
1,900 Kms.	0,300 Kms.	8		TERRA PC	6,300 Kms.	
2,200 Kms.	0,300 Kms.	9		TERRA PC	6,000 Kms.	
2,600 Kms.	0,400 Kms.	10		TERRA PC	5,600 Kms.	

2º RallyMix Terra de Xallas				Distancia	Tempo Ideal	Media
PkM	ETAPA	1ª e 2ª		Kms.		
SECCIONS				1ª, 2ª, 3ª, 4ª e 5ª		
DISTANCIA TOTAL	DIRECCIÓN	INFORMACIONES		DISTANCIA A META		
2,900 Kms.	0,300 Kms.	11		II CAMBIO TERRA A ASFALTO II PC	5,300 Kms.	
3,300 Kms.	0,400 Kms.	12		ASFALTO PC	4,900 Kms.	
3,500 Kms.	0,200 Kms.	13		II CAMBIO ASFALTO A TERRA II PC PUNTO MEDIO	4,700 Kms.	
4,300 Kms.	0,800 Kms.	14		TERRA PC	3,900 Kms.	
4,900 Kms.	0,600 Kms.	15		TERRA PC	3,300 Kms.	

2º RallyMix Terra de Xallas				Distancia	Tempo Ideal	Media
PkM	ETAPA	1ª e 2ª		Kms.		
SECCIONS				1ª, 2ª, 3ª, 4ª e 5ª		
DISTANCIA TOTAL	DIRECCIÓN	INFORMACIONES		DISTANCIA A META		
5,550 Kms.	0,650 Kms.	16		TERRA PC	2,650 Kms.	
6,700 Kms.	1,150 Kms.	17		TERRA PC	1,500 Kms.	
7,000 Kms.	0,300 Kms.	18		TERRA PC	1,200 Kms.	
8,000 Kms.	1,000 Kms.	19		TERRA PC	0,200 Kms.	
8,200 Kms.	0,200 Kms.	20		META	0,000 Kms.	

2º RallyMix Terra de Xallas				Distancia	Tempo Ideal	Media
PkM	ETAPA	1ª e 2ª		Kms.		
SECCIONS				1ª, 2ª, 3ª, 4ª e 5ª		
DISTANCIA TOTAL	DIRECCIÓN	INFORMACIONES		DISTANCIA A META		
0,000 Kms.	0,000 Kms.	21		META A PARQUE DE TRABAJO VELOCIDADE MODERADA Atención os Comisarios	0,500 Kms.	
0,200 Kms.	0,200 Kms.	22		TREITO NEUTRALIZADO 60 20	0,300 Kms.	
0,500 Kms.	0,300 Kms.	23		TREITO NEUTRALIZADO 20 PARQUE DE TRABAJO	0,000 Kms.	
		24				
		25				



20 RALLY MIX

Terra de Xallas SANTA COMBA

19 e 20 de NOVIEMBRE de 2016

PROGRAMA HORARIO

1.- PROGRAMA.

Data	Horario	PROGRAMA	LUGAR		
Sábado 19/11/2016	09:00	Distribución da folia de ruta para o recoñecemento libre dunha única pasada polo treito a unha velocidade non superior ós 60 km.	Santa Comba-Campo da Feira Autobús FGA-Casa da Cultura Parque de Traballo Campo da Festa de Montouto		
		Entrega de documentación			
	De 09:00 a 10:30	Verificacións Administrativas: Mesa A: Carcross Mesa B: Atmosféricos Mesa C: Turbos			
	De 09:00 a 10:30	Verificacións Técnicas: Calle A: Carcross Calle B: Atmosféricos Calle C: Turbos		Vía de servizo do parque de traballo (N-525)	
	De 09:00 a 10:30	O recoñecemento libre só se autorizará o sábado pola mañá, de 9:00 a.m. a 10:30 a.m. e terase que facer a velocidade moderada, non pasando de 60km. por hora en todo o treito, en vehículos de calle.		TC-1 (Estrada Montouto a Illa)	
	10:45	Hora límite presentación vehículos no parque de presafda.			
	11:00	Publicación lista vehículos autorizados a toma-la safda		Autobús da FGA e tablón do parque de traballo	
	11:10	Breafeing a pilotos		Parque de Traballo Campo da Festa de Montouto	
	a continuación	11:30		Safda 1ª participante 1ª pasada	TC-1 (Estrada Montouto a Illa)
				Safda 1ª participante 2ª pasada	
		Safda 1ª participante 3ª pasada			
		Safda caravana a parque pechado	Sta. Comba - Campo da Feira		
Domingo 20/11/2016	09:00	Safda caravana a parque traballo	Sta. Comba - Montouto		
	10:00	Safda 1ª participante 4ª pasada	TC-1 (Estrada Montouto a Illa)		
		Safda 1ª participante 5ª pasada			
	a continuación		Publicación de resultados	Autobús da FGA e tablón do parque de traballo	
			Entrega de premios e trofeos	Salón Multiusos Santa Comba	
			Rolda de prensa dos vencedores de cada Agrupación (6)	Parque de Traballo Campo da Festa de Montouto	

Nota: Levantamento vehículos parque pechados: Os trinta minutos da publicación oficial da clasificación. Por ilo, ao deveñir en firme a mesma, **autorízase a tódolos participantes a sacalos vehículos dos parques pechados**, sen ter que esperar ás entregas de premios.

TABOLEIRO OFICIAL DE AVISOS.

Dende o día (Sábado) 19 de Novembro de 2016 as 09:30 horas, ata o día (Domingo) 20 de Novembro de 2016 as 15:00 horas estará situado no Autobús da F.G.A. permanente do RallyMix, emprazado no parque de traballo-parque pechado.



20 RALLY MIX

Terra de Xallas SANTA COMBA

19 e 20 de NOVEMBRO de 2016

PUNTUABILIDADE

3.- MODALIDADES XERAIS.



Artigo 2.- Puntuabilidade.

O 2º RALLYMIX TERRA DE XALLAS 2016 é puntuable para

- Campionato Clase A.
- Campionato Clase B.
- Copa de Galicia de RallyMix para Pilotos.
- Copa de Galicia de RallyMix para Navegantes.
- Copa de Galicia de RallyMix para AGRUPACIÓN 1.
- Copa de Galicia de RallyMix para AGRUPACIÓN 2.
- Copa de Galicia de RallyMix para AGRUPACIÓN 3.
- Copa de Galicia de RallyMix para AGRUPACIÓN 4.
- Copa de Galicia de RallyMix para AGRUPACIÓN 5.
- Copa de Galicia de RallyMix para Escuderías
- 3ª Copa Pirelli K6 2016.



20 RALLY MIX

Terra de Xallas SANTA COMBA

19 e 20 de NOVEMBRO de 2016

TIPO DE VEHICULOS ADMITIDOS



Artigo 4.- Vehículos admitidos.

4.1.- En tódolos RallyMix, puntuables para o Campionato e Copas de Galicia, serán admitidos os vehículos seguintes:

- Tódolos grupos do regulamento do Campionato de Rallyes 2016 serán admitidos a participar.
- Os vehículos de Montaña dos Grupos N, A, X, P, SCC, Históricos, T, e G, ó selo circuíto pechado tipo da especialidade de Montaña/Rallymix.
- Os vehículos de Autocross de -1.600 c.c., de +1.600 c.c., 4x4-Supercroscar.
- Os quad biplazas, con volante, ou prototipos autorizados pola Comisión Técnica da Federación Galega de Automobilismo.
- Os carcross, da especialidade de Autocross, admítense con clasificación independente (Clase A) farase unha clasificación xeral scratch exclusiva con premios en metálico e trofeos.

4.2.- Tódolos vehículos deberán cumprir co regulamento técnico do seu campionato de procedencia, agás os vehículos turboalimentados, ou con compresor, que non terán obriga de instalar ningún tipo de brida restrictora, sendo libre o instalala ou non.

4.3.- Os vehículos deberán presentar ás verificacións nun estado impecable de chapa e pintura, non presentando ningunha arista cortante na súa carrocería.

4.4.- CLASES:

CLASE "A":

AGRUPACIÓN 1: Vehículos carcross ata 600 c.c., dúas rodas motrices e sen diferencial nin autoblocante.

CLASE "B":

AGRUPACIÓN 2: Vehículos ata 1.600 c.c.

AGRUPACIÓN 3: Vehículos máis de 1.600 c.c. ata 2.000 c.c.

AGRUPACIÓN 4: Vehículos máis de 2.000 c.c. ata 3.000 c.c.

AGRUPACIÓN 5: Máis de 3.000 c.c.

4.5.- A tódolos efectos, considerase constituída unha clase, coa saída dun só vehículo.



20 RALLY MIX

Terra de Xallas SANTA COMBA

19 e 20 de NOVIEMBRE de 2016

AVISOS / RECOMENDACIONES DE SEGURIDADE

RESPETE LAS INDICACIONES DE LOS MIEMBROS DE LA ORGANIZACIÓN, PROTECCIÓN CIVIL Y GUARDIA CIVIL.

USTED DEBE UBICARSE CORRECTAMENTE EN LAS ZONAS HABILITADAS A TAL FIN.

EL RESTO DEL TRAZADO ESTÁ PROHIBIDO AL PÚBLICO. SU PRESENCIA EN LUGARES PROHIBIDOS SERÁ BAJO SU PROPIA RESPONSABILIDAD Y SERÁ COMUNICADA A LAS AUTORIDADES

NO PONGA SILLAS, TIENDAS DE CAMPAÑA O SU PROPIO VEHICULO CERCA DEL TRAZADO.

APARQUE CORRECTAMENTE, NO CIERRE LOS ACCESOS, PUEDE TRATARSE DE VÍAS DE EVACUACIÓN. DEJE SIEMPRE ESPACIO PARA EL PASO DE: AMBULANCIAS O VEHÍCULOS DE RESCATE.

RESPETE EL ENTORNO Y LA PROPIEDAD PRIVADA. DEPOSITE LA BASURA EN LOS LUGARES INDICADOS.

LOS VEHÍCULOS DE SEGURIDAD DE LA ORGANIZACIÓN GRABARÁN IMÁGENES DEL TRANCURSO DE LA PRUEBA, PUDIENDO SER UTILIZADAS SI FUERA NECESARIO

SI VA A INGERIR BEBIDAS ALCOHÓLICAS, HÁGALO CON MODERACIÓN.

Y SOBRE TODO UTILICE EL SENTIDO COMÚN, LA SEGURIDAD 100% NO EXISTE.

ADEMÁS QUEDA TERMINANTEMENTE PROHIBIDO:

CAMINAR O CIRCULAR EN BICICLETA POR EL TRAMO

SITUARSE EN LOS LUGARES NO HABILITADOS

ENCENDER FUEGO

TIRAR BASURA EN EL MONTE

ACUDIR CON MASCOTAS O ANIMALES DOMÉSTICOS

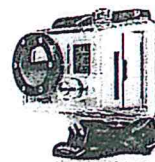

20 RALLY MIX

Terra de Xallas SANTA COMBA

19 e 20 de NOVIEMBRE de 2016

AVISOS / RECOMENDACIONES DE SEGURIDADE

CORTE DE TRANSITO RODADO

SÁBADO 19/11/2016

De 08:00 a 20:00 H.

DOMINGO 20/11/2016

De 8:00 a 15:00 H.

PROHIBIDO NA ZONA DE COMPETICIÓN

ANIMAIS SOLTOS
UTILIZAR MAQUINARIA AGRICOLA
TRANSITAR A PÉ
ACCEDER ÁS FINCAS

(Os horarios poden sufrir modificacións por cuestións técnicas e operativas)

PARA CALQUERA DÚBIDA OU EMERXENCIA PODEN POÑERSE EN CONTACTO COA
POLICÍA LOCAL 618843148 OU PROTECCION CIVIL 981881267

